SAKSET/FRA HOFTA

Hvis dette er toppen av menneskehetens utvikling...

Av: **Christian Skaug** *30. januar 2020, 13:33*

Selvbetjent kasse i matbutikk. Foto: Fredrik Hagen / NTB scanpix.

Når Jonas Gahr Støre ikke kan vise gyldig billett på T-banen på grunn av problemer med billett-appen sin, handler ikke det om moralen hos Ap-lederen, som åpenbart ikke har noe større ønske om å snike på offentlig transport.

Det handler derimot om at samfunnet er blitt så gjennomteknologisert at det er en kilde til frustrasjon for veldig mange mennesker, og det gjelder ikke minst smarttelefonbaserte løsninger på dette og hint.

Har man en telefon som ikke er splitterny, er det fort gjort å oppleve at den låser seg hvis det er installert for mange av de hersens appene man nærmest blir oppfordret til å gjøre seg avhengig av.

Men dette kapitlet er mye lengre. Det er i dag ofte umulig å bestille en legetime via menneskelig kontakt. Ærender som tidligere ble ordnet i en telefonsamtale eller ved fysisk nærvær, krever nå at man sender koder via SMS eller logger seg inn ved hjelp av systemer som kan svikte.

Bagasjen på flyet må man nå som regel sjekke inn selv, og det er en trend i retning økende selvbetjening i butikker. Også her må man bruke teknologiske hjelpemidler, til scanning av strekkoder. Plutselig har man ved en feiltagelse scannet et produkt to ganger, og betjening som i prinsipp skulle være overflødig, må tilkalles.

Personer med et høyt funksjonsnivå klarer seg alltids i dette regimet, men de som ikke har det, er glemt.

Og da har vi ikke engang nevnt denne totalitære krigen mot kontantene, som den singulært udugelige norske regjeringen uunngåelig har gått reservasjonsløst inn for. Skal du ta bussen eller klippe deg, eller for den del gjøre noe langt mer privat og delikat, skal banken vite hvor du gjør det, og nåde deg hvis du skulle ha glemt koden idet den trådløse betalingen ikke funker.

Alle disse systemene er naturligvis tatt i bruk i rasjonaliseringens navn. Men det er altså en menneskelig pris å betale. Nesten uansett hva vi skal gjøre, er vi hjelpeløse slaver av systemer som mangler fleksibilitet og vet alt om oss. Hvis dette er toppen av menneskehetens utvikling, har vi spilt kortene våre veldig feil i en eller annen fase.

I et land som flommer over av ansatte i forvaltningen og NGO-universet som gjør bullshit-jobber, kunne man tenke seg gode løsninger på dette. Til helsike med appen, og la en tidligere byråkrat kjenne ekte arbeidsglede for første gang på lenge ved å hjelpe deg med et praktisk ærend.

Kjøp «Sammenstøt mellom sivilisasjoner?» her!

Mest lest

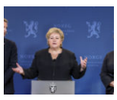

Sykdom, løgn og en smart advokat som skremte regjeringen til å handle i panikk
28. januar, 2020

Er dette vår måte å takke nordmenn for deres raushet?
26. januar, 2020

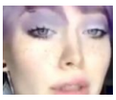

Fransk 16-åring uttalte seg kritisk om islam – har måttet gå i dekning
24. januar, 2020

UD nekter å svare på om IS-kvinnens barn er DNA-testet slik reglene krever
26. januar, 2020

Søreide må svare: Hvilke undersøkelser av guttens helse ble gjort? Hva er helsetilstanden hans nå?
27. januar, 2020

Les også

670.000 har lastet ned førerkort-appen
2. oktober 2019

Innvandringspause. Hvordan?
1. april 2019

Ny app gjør det mulig å søke på ansikter
19. januar 2020

Splittelse i regimet
1. januar 2018

Hvorfor er det ikke så farlig med «oss»?
4. desember 2019

Representantenes Hus står bak Hongkong
16. oktober 2019

Norske bankkunder får tilgang til Apples betalingstjeneste
20. juni 2018

Det politisk korrekte brukergrensesnittet
15. mai 2019

En Gud som elsker, kan ikke tvinge til tro, og blir derfor avhengig av mennesket selv
24. mars 2019

Listhaug ber Frp vurdere å si nei til kvote-flyktninger
4. mai 2019

De store konfliktene i vår tid vil hovedsakelig finne sted mellom sivilisasjoner...

Kjøp essayet!

Bli document-venn - støtt oss!
VISA MasterCard PayPal
Bank: 1503.02.49981

Messenger Facebook Twitter E-post Mer... WhatsApp

51 Kommentarer Document.no Logg inn

Anbefal 18 Tweet Del Beste først

Bli med i diskusjonen ...

LOGG INN MED

ELLER REGISTRER DEG HOS DISQUS ?

Navn

knut e. berger • for 11 timer siden

Så til de grader ON THE SPOT.

73 • Svar • Del ›

Tante Sofie → knut e. berger • for 10 timer siden • edited

Helt enig ! Min største frykt er at når vi har gått vekk fra kontanter vil myndighetene plutselig bestemme hva du får bruke penger på, ut fra f.eks et såkalt helseperspektiv. Du får plutselig bare spise kjøtt så og så mange ganger i måneden....

Når det gjelder Støre så er han tatt i løgn så mange ganger, at jeg tror ikke på noe av det han sier lenger! For meg fremstår han som konsekvent IKKE etterrettelig!

32 • Svar • Del ›

knut e. berger → Tante Sofie • for 9 timer siden

Nettopp, snart vil "finansiell aktivisme" gjøre inntog for alvor, har såvidt begynt. Livsfarlig. Da kan underordnede banksjefer bare sperre, evnt. blokkere deler av kontofunksjon. Gjøres i dag, men da etter ordre fra rettsinstans eller f. eks. Økokrim.
Så må man bruke ukevis på å stange hodet i en vegg, før sperrene heves. Tenk frustrasjonen og følgene.....

Det positive er at alt dette åpner kjempenisjer i diverse markedssegmenter. Vi har vel aldri opplevet at aktører i næringsliv ikke vil ha kunder, iallefall ikke i en slik skala som vi ser konturene av.

Kanskje blir det etterhvert et helt spekter av tjenester og varer kun for såkalt "poulister"? så kan hipster og globalister beholde DnB og dets like. Time will tell.
Nisjene ligger der.. "up for grabs"

8 • Svar • Del ›

Harald Boehlke → Tante Sofie • for 7 timer siden

Det er fordi appen hans ikke virker.

• Svar • Del ›

T.O.Glas → Harald Boehlke • for en time siden

Kjøp 6 mnd's billett.

• Svar • Del ›

Jørgen M. Berg → Harald Boehlke • for 4 timer siden

lol :D

• Svar • Del ›

Vantroende • for 11 timer siden

Derfor syns jeg at alle her inne så ofte som mulig bruker kontanter når man gjør småhandel. Så tvinger vi næringer til å beholde kontantløsningen. kontantpenger er en svært viktig del av vår frihet.

46 • Svar • Del ›

selma → Vantroende • for 10 timer siden • edited

Et klokt forslag fra deg dette. Uten kontanter, blir alt vi gjør sporbart for myndighetene. Det er selvfølgelig dette de ønsker, men ønsker VI det ? Jeg gjør det iallfall ikke.
Jeg har nå begynt å sette av en viss sum pr. måned til mat i kontanter, som jeg er klar på skal brukes til akkurat det. Jeg setter opp en ukesplan, og innkjøp går derfor som en drøm, ingen impulskjøp som gjør utgiftene unødvendig høye.
Jeg bruker ellers kontanter mest mulig, med det for øye at staten ved politikerne ikke skal bestemme hvordan jeg innretter mitt liv.
Vi bør være bevisste på at vi skal beholde råderetten over våre liv. Ellers blir vi underlagt statlig kontroll og mister vår frihet. Vi blir zombier til slutt, uten å forstå det selv.

15 • Svar • Del ›

Vantroende → selma • for 9 timer siden

Jepp. Det er også mer økonomisk å bruke fysiske penger. Da ser en hvor mye det koster. Dessuten svært viktig at verken min bank, visa eller myndighetene har noe med hvor mange kneippbrød, ølbokser eller sjokolader jeg kjøper.
9 ^ | v • Svar • Del ›

Lillegutt ➔ Vantroende • for 6 timer siden
Har faktisk øket kontantbruken min siste 3-4 mndr. (Ble inspirert av FB-gruppen «Ja til kontanter»). Forsvinner kontantene helt, har myndighetene og bankvesenet fullstendig ballegrep på oss.
5 ^ | v • Svar • Del ›

Vantroende ➔ Lillegutt • for 5 timer siden
Bra. Din siste setning er essensen av galskapen som innføres med elektronisk betaling til alt.
5 ^ | v • Svar • Del ›

Hege P. • for 10 timer siden • edited
Jeg har begynt min egen lille protest mot denne app-dilla og kvittet meg med den "smarte" telefonen og gått tilbake til en "dum" en. Bruker fortsatt PC hjemme, og nettbrett på reiser. Men jeg vil ha fred for all verdens masete oppdateringer av diverse apper og gnål fra et apparet jeg går med i lomma. Telefonen min skal brukes til å ringe med, og SMS til nød.

Og du verden så befriende det er å slippe lademaset fra en smartdings som å lades til stadighet. Min nye dumme telefon klarer seg med lading en gang i uka. :)
25 ^ | v • Svar • Del ›

Rolf Nilsen • for 11 timer siden
Enig i det Christian Skaug påpeker - selv om jeg er teknolog. Penger er ikke alt og teknologien er ikke alltid et gode..

Men dagens hendelse sier også noe mer om Støre. Eller kanskje heller jeg bør skrive at det igjen bekrefter noe mer om Støre siden det har vært flere slike saker tidligere. Han besitter ikke noen høyere moral enn "folk flest". Han er høyst menneskelig - og da skal han også avkles når han påberoper seg en høyere moral eller innfører lovgivning som ikke er i tråd med realitetene.

Tidligere Støre saker:
Svart arbeide utført av utlendinger ved maling av hans eget hus.
Svart arbeide på brygge på landsted - utført med verktøy "lånt" hos arbeidsgiveren til de innleide.
33 ^ | v 1 • Svar • Del ›

rosinen ➔ Rolf Nilsen • for 11 timer siden
Tror uansett ikke at Støre prøvde å snike, det gjorde heller ikke Hadjik ifjor, teknologi er av og til noe dritt. Greit når det funker....
13 ^ | v • Svar • Del ›

Rolf Nilsen ➔ rosinen • for 10 timer siden • edited
Jeg tror heller ikke han gikk inn for å snike - og han er akkurat like (u)moralsk som de fleste andre. Det var jo poenget og grunnen til at når han påberoper seg en høyere moral så skal han skjelles ut for sitt selvbedrag.
5 ^ | v 1 • Svar • Del ›

Tom Pedersen ➔ Rolf Nilsen • for 10 timer siden
Og en formue basert på krigsprofitt, dvs. Jøtulovnene som ble solgt til nazityskland.
7 ^ | v • Svar • Del ›

Rolf Nilsen ➔ Tom Pedersen • for 10 timer siden
Jo - men hvordan formuen hans oppstod kan han knapt klandres for. Poenget er at han er som alle oss andre - så for han å peke på at han besitter en høyere moral er.. verdiløst.
5 ^ | v • Svar • Del ›

Lillegutt ➔ Rolf Nilsen • for 6 timer siden
Han er født mange år etter krigen, så det er ikke hans skyld nei.
^ | v • Svar • Del ›

Høyre Tok inn en terrorist ➔ Rolf Nilsen • for 11 timer siden
Støre er akkurat litt for smart til at det er hendelig uhell.
4 ^ | v 3 • Svar • Del ›

Tiamaria10 ➔ Høyre Tok inn en terrorist • for 10 timer siden • edited
Nei, det er han ikke. Han er ikke smart, og ikke vant til å navigere i samfunnet uten hjelp.
17 ^ | v • Svar • Del ›

Høyre Tok inn en terrorist ➔ Tiamaria10 • for 10 timer siden
Kanskje du har mest rett.
5 ^ | v • Svar • Del ›

T.O.Glas ➔ Tiamaria10 • for en time siden
Churchill tok en gang undergrunnen. Han kjørte vist nok lenge rundt, da han var ukjent med systemet.
^ | v • Svar • Del ›

per berge • for 9 timer siden
Når alt og alle forlanger att enhver skal ha ei datamaskin på lomma meiner jeg vi er ille ute.
18 ^ | v • Svar • Del ›

Lillegutt ➔ per berge • for 6 timer siden • edited
Og når absolutt alt er samlet i mobilen i form av apper (bank, førerkort, buss og tog, kamera, helseopplysninger etc., etc., etc.), og den stjeles eller mistes, da ligger vi skikkelig tynt an. (Og slipper man «fremmede makter» til i telenettet i tillegg, aner man ikke hva eller hvem som til sist sitter der og har fullt innsyn i hele livet vårt.)
6 ^ | v • Svar • Del ›

T.O.Glas ➔ Lillegutt • for en time siden
Selvfølgelig.
^ | v • Svar • Del ›

claw dia • for 10 timer siden
Har holdt ut hele livet uten kredittkort,men ble noedt til aa faa meg et her om dagen. Har opplevd butikker/tjenester som ikke tar kontanter mer og siden jeg skal paa langtur ble jeg tvunget til aa skaffe meg et mastercard.
Smartphone har jeg heller ikke,men har vaert i flere situasjoner der jeg har foelt meg meget presset,da jeg ikke har disse hersens appene. I Oslo traff jeg en snill bussjaafoer som lot meg kjoere gratis da de bare aksepterte en app. Bor ikke i Norge,saa de gangene jeg er paa besoek opplever jeg det som en turist og det blir bare mer og mer kronglete og dyrt. Absolutt ikke turistvennlig og heller ikke for de som bor der.
16 ^ | v • Svar • Del ›

Martin • for 10 timer siden

Min telefon er en dum-telefon, og jeg bruker konsekvent kontanter ved kjøp under kr 500.
11 | • Svar • Del ›

oudeis • for 10 timer siden • edited
På jobben også dette her, ingen snakker sammen lenger, bare sender meldinger, gjerne rundt og rundt i en evig ring. Etterhvert føyes det til typisk 'reminder' eller 'urgent' før meldingene sendes ut igjen. Når jeg får dem mangler de ofte tema, det fremgår ikke hva som er greia, og når jeg går og spør så er det ingen som vet. Jeg har faktisk, dette er ikke tull, fått meldinger som har sirkulert i 8 måneder. Temmelig crazy.
11 | • Svar • Del ›

Chris • for 11 timer siden
Han VISSTE at det var noe "galt" med appen, men valgte å kjøre videre UTEN å ha betalt...Dette er forøvrig helt typisk for hva en sniker ville sagt også så man kan IKKE utelate det.
15 | 1 • Svar • Del ›

> **Lillegutt** → Chris • for 6 timer siden
> Han hadde vel noe han måtte rekke, alle hadde måttet gjøre det samme.
> 1 | • Svar • Del ›
>
> > **T.O.Glas** → Lillegutt • for en time siden
> > Støre har råd til å betale gebyret.
> > | • Svar • Del ›

Pål Sitje Fjeldstad • for 7 timer siden • edited
Den dagen kontanter totalforbys er det komplette, totalitære samfunn innført. Fra den dagen kan du altså ikke kjøpe deg en pølse i brød eller en bok i presang uten at det hele registreres i et system!!

Noen som ser et bittelite varsellys blinke her? Noen som tror at denne informasjonen IKKE kommer til å brukes mot deg i en gitt situasjon?
I det "godes tjeneste", selvsagt. Alltid "i det godes tjeneste".

Den dagen ER DITT OG MITT PRIVATLIV OVER!
7 | • Svar • Del ›

Gjest • for 9 timer siden
Så gikk strømmen!
7 | • Svar • Del ›

Palletraske • for 8 timer siden • edited
Jentene på thaimassasje-sjappa nede på hjørnet elsker kontanter, av en eller annen grunn ...
6 | • Svar • Del ›

Lillegutt • for 6 timer siden
Hjertens enig. Tenk folk som er gamle, ser dårlig, skjelver på hendene, ikke har yngre pårørende som kan hjelpe dem etc, de er fullstendig hjelpeløse i dette digitale marerittet som myndighetene tillater å utvikle seg. Og har du glemt å scanne en vare i den betjeningsløse butikken risikerer du at det dukker opp to handlekraftige vektere som slår brutalt ned på forbrytelsen.
5 | • Svar • Del ›

Gif • for 9 timer siden
Han regnet nok med at billettkontrolløren ville kjenne ham igjen og la han gå.
Dette burde egentlig ikke handle om passasjerer, men en knakende god ansatt!
4 | • Svar • Del ›

Ugga_Bugga • for 10 timer siden
Rart ingen har utviklet en Corona-app hvor man drar smarttelefonen over panna å lar teknologien gjøre resten. Er du smittet ringer telefonen sjøl opp helsevesenet.
4 | • Svar • Del ›

> **Gjest** → Ugga_Bugga • for 9 timer siden
> Neida, du kan bare ringe til: https://www.fbcoverup.com/d...
>
> De har nok en vaksine klar?
> 2 | • Svar • Del ›

Bobby • for 5 timer siden • edited
Jeg er pensjonist og har fortsatt en gammel mobiltelfon som er 12-15 år gammel. Ikke smart-phone!
Hva skal jeg med apper? Telefonen fungerer utmerket til ringing, SMS og bilder. Jeg trenger ikke mer, i tillegg til PC. Ikke nettbrett, men en gammel laptop til bruk på utenlandsferier.
Jeg bruker egen-scanning av varene i butikken, og har ikke lenger kontanter på meg. Men jeg er enig med Skaug i alt han skriver.
En vakker dag bryter samfunnet sammen av alvorlige feil, terror eller hacking av det sentrale IT-systemet. Merkelig at det ikke har skjedd ennå. Det er ikke mulig at et så teknologisert samfunn ikke vil oppleve et sammenbrudd.
3 | • Svar • Del ›

> **T.O.Glas** → Bobby • for 2 timer siden
> Har aldri brukt en app og greier meg godt uten smarttelefon.
> Har 3 - 4 bærbare som gjør nytten.
> 1 | • Svar • Del ›

Leif Jæger • for 10 timer siden
Støre ble bare utsatt for selvprodusert tåke.
5 | 1 • Svar • Del ›

Helgelendingen • for 10 timer siden
Her tror jeg kanskje vi glemmer hva disse appene erstatter. Jeg likte ikke fortidens køståing. Jeg må selv i dag stå i kø i Spania når jeg ønsker å gjøre no utover å ta ut penger fra minibanken. Jeg hadde helt glemt hvordan folk sniker i køen og hvor irriterende det er. Nei takk jeg foretrekker en app. Selv om jeg selvfølgelig ser utfordringene for folk som ikke er helt oppdatert på ny teknologi som Støre og folk som ham.
I et samfunnsperspektiv er det også viktig at vi som nasjon ligger i front når det gjelder bruk av teknologi og effektivisering. Skal vi opprettholde et høyt velferdsnivå i landet, må vi dessverre rasjonalisere bort de mest trivielle jobbene. Da står de mest trivielle "frontlinjejobbene" for fall. Det å sitte i "kassa" og skanne varer vi kjøper viser seg enkelt å erstatte. Denne jobben gjør vi kjøpere enkelt selv. Spørsmålet vi må stille er skal handels kjedene ta hele effektiviseringsgevinsten selv. Eierne av dagligvarekjedene er jo allerede blant landets rikeste. Spesielt med tanke på at de som tidligere satt i "kassa" nå etterhvert blir finansiert av våre skattepenger i form av diverse NAV-ytelser.
Med kunstig intelligens vil etterhvert mer avanserte jobber innen rådgivningstjenester erstattes.

Spørsmålet vi bør stille er hvilket samfunn får vi når et lite fåtall kontrollerer verdiskapningen og de teknologiske miljøene som driver verdiskapningen.
Hvordan opprettholder vi kjøpekraften blant det som i dag er middelklassen?
Øker vi prisene på produkter og boliger og slik at vi minsker middelklassen?
Eller finner vi måter å overfører penger på, som f.eks "borgerlønn"?

Personlig ser jeg desværre fremtiden allerede skapt i California. Hvor det finnes en ekstrem rik globalistisk elite på toppen. En velstående øvre middelklasse som sloss om de stadig dyrere bolig objektene i de større byene og en stadig voksende gruppe uteliggere som samfunnet ikke har bruk for.
8 | 5 • Svar • Del ›

Leif Jæger → Helgelendingen • for 9 timer siden
Hva gjør du dersom strømmen går og nettet bryter sammen. Hvordan får du samfunnet til å fungere da?
Har du glemt hvor sårbare vi er?
10 | • Svar • Del ›

Palletraske → Helgelendingen • for 8 timer siden • edited
Du skriver at teknologien rasjonaliserer vekk mange trivielle frontlinjejobber. Det er jeg enig i.

En skulle jo tro at etatene og bedriftene da får mere ressurser som dem da kan bruke til bedre publikumsservice for de som spesielt trenger det, når folk flest ordner søknader og billettkjøp gjennom Internett og apper. Men publikumsservice blir jo bare enda dårligere på f.eks. Nav og Vy.

Det er underlig.
5 | • Svar • Del ›

Gjest → Helgelendingen • for 9 timer siden
Jeg er i Spania ca 3 måneder i året. Hvor er det du står i kø? I slaktebutikken?
Jeg oppfatter at Spania er akkurat som Norge på de fleste områder. Bare litt billigere på noen områder.
3 | • Svar • Del ›

Gif • for 9 timer siden • edited
Leste innlegget med stor interesse og iver; kvalitet.

Siste avsnitt er dog ikke lov å si i dagens samfunn.
2 | • Svar • Del ›

BeardedMoose • for 3 timer siden
Bifalles i alle himmelretninger!
Jeg håper dette påtvungne digitale regimet opplever et aller helvetes smell eller knekk av et eller annet slag.
Uten et alvorlig sammenbrudd vil vi fortsette å bli tvunnet inn i dette robotaktige digitale tvangsregimet.
Jada, vi er materielt sett verdens heldigste folk, men er det den eneste lykken et menneske kan ha? Vi roter det til for oss selv fordi vi tror vi er så jævla smarte. Ledere og folk må snart begynne å gå inn for landing, legge fra seg smarttelefoner og nettbrett, kikke ut på sola og begynne å se hverandre.
1 | • Svar • Del ›

T.O.Glas → BeardedMoose • for 2 timer siden
De fleste "ledere" har en eller flere dataingeniører som er på plass på øyeblikket for å ordne opp når noe skjærer seg. Selv skjønner de ofte null.
Erna snakker ofte om digitalisering, forstår hun hva det innebærer? Hun vil også ha vekk kontantene.
1 | • Svar • Del ›

Gif • for 9 timer siden • edited
Det er da sunn fornuft å heller gå til automaten når appen ikke fungerer.
Ellers er jeg enig i det meste av tidligere kommentarer.
1 | • Svar • Del ›

Odino • for 11 timer siden
Feber scanning Kina nå bruker, er effektivt mot viruset noen fremstilte?) , men må brukes varsomt. Regner med at alle i Norge med telefon er lett tilgjengelige og synlige for staten.
1 | • Svar • Del ›

Hent flere kommentarer

Abonner Disqus sine retningslinjer for personvernPersonvernPersonvern

Document.no © 2020