annonse

annonse

annonse

Hvorfor er det greit å si «din jævla jøde?» | Liam Rivli

Si ;D-innlegg: Hvorfor blir det stille når noen kaller andre «neger», mens mange fortsetter å bygge på den såkalte spøken så fort noen kaller en for jøde?

SID

FOTO: Ariel Schalit / TT / NTB Scanpix / privat

Kanskje har de som sier at vi glemmer vår historie, rett, spør debattanten. Bildet viser Holocaust Memorial i Jerusalem.

Liam Rivli (15)

26. okt. 2017 19:00 18:26

annonse

En vennegjeng prater og ler – det høres ut som om de har det topp. Mens de ler over en dårlig spøk, slenges ordet «neger» ut. Det blir helt stille. Han som sa det, prøver å få de andre til å le, uten å lykkes.

Forsøket på en spøk etterfølges av lang, tenkende stillhet. Slik forblir samtalen. Plutselig slenger en av guttene ut en forferdelig tørr vits for å lette på stemningen, og alle begynner å le.

For å holde på den gode stemningen, slenger en tredje ut en vits om jødene under krigen, noe som gjør at alle ler enda høyere.

FAKTA: HVA ER ET SI ;D-INNLEGG?

– Si ;D er Aftenpostens debattsider for ungdom mellom 13 og 21 år

– Vi publiserer cirka 20 innlegg i uken både på papir og nett

Forskjell

En av guttene ser sin sjanse og griper den. Han gjør til fjeset sitt og sier «jeg er jøde» med sarkastisk stemme. De andre ler høyere og klapper ham på skulderen.

Alle unntatt én. Alle unntatt han ene gutten, han som ikke synes det er gøy å tulle med hvordan seks millioner jøder døde, han som ikke liker å tulle med hvordan folk ble gasset til døde.

Han er som meg. Han som tvilende trekker lett på smilebåndet før han går.

Hvorfor blir det stille når noen kaller andre «neger», mens mange fortsetter å bygge på den såkalte spøken så fort noen kaller en for jøde?

annonse

Vår hverdag

Engelsktimen kommer og klassen leser *Gutten i den stripete pysjamasen*. En tekst om en liten gutt som uten å vite det sniker seg inn i Auschwitz før han ender opp i gasskammeret.

Etter timen prates det litt om teksten, og igjen kommer det: En såkalt vits om holocaust. Nok en gang er det noen som synes det er morsomt å komme med kommentaren «jeg er jøde».

I det siste har jeg hørt flere og flere «vitser» om jøder, som i scenarioene over, det skjer nesten daglig. Det har alltid vært der, men ikke i like stor grad som nå.

Det virker som at det er blitt greit, en del av vår hverdag. Særlig blant flere gutter. Jentene fremstår som mer tvilende til slike vitser og synes i de fleste tilfeller at det ikke er morsomt.

Helt feil

Jeg reagerer på utviklingen fordi jeg synes det er fundamentalt galt å tulle med dette. Tenk på dem som er jøder, tenk på dem som opplever at religionen deres blir gjort narr av?

Jeg tror helt ærlig at folk ikke vet hva de prater om, hvilke konsekvenser det kan få og hvilken påvirkning det har på andre.

> ***Jeg tror helt ærlig at folk ikke vet hva de prater om, hvilke konsekvenser det kan få og hvilken påvirkning det har på andre.***

TWEET DEL

Når man ikke kan si «neger», så finner man tydeligvis noen andre å slenge dritt om.

Det er vanskelig å si hvor problemet ligger. Kanskje har de som sier at vi glemmer vår historie, rett?

Kanskje må vi lære mer om hva antisemittisme er på skolen, om at det faktisk ikke forsvant da krigen var over? Eller så kan ungdommer lære seg å tenke seg om litt og vokse opp!

Under 21 år? Vil du også skrive til Si ;D? Send ditt innlegg til sid@aftenposten.no. Alle får svar innen tre dager. Dersom du ønsker å være anonym, må du oppgi dette tydelig i mailen. Her kan du lese mer om å sende inn innlegg til oss.

Les også:

Holocaust er min historie

Israels statsminister om holocaust: De allierte kunne reddet millioner

Historien bak dette tragiske bildet fra annen verdenskrig blir film

Mest leste Si ;D-innlegg i september

Disse ungdommene har engasjert mest de siste ukene.

«Å være på kafé og gå turer har hun krefter til, men ikke å jobbe»

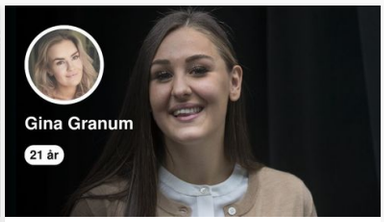

Toppløsbølgen i blogg-Norge er en hån mot feminismen

Kjæresten min var overvektig. «Har du virkelig så lave standarder?» ble jeg spurt

Svaret på korleis vi kan stoppe mobbinga, er enklare enn du trur

«Du er jo ikke norsk, du er som oss – en innvandrer» sa 3.-klassingene på Grønland

Da jeg kom til Norge, ble jeg vant til å føle meg utenfor

Jeg er ikke laget av glass

Hvordan kan en fisketur forklare norske elever politikk? Her får du svaret!

Kjære Nanna. Hvordan kan jeg slutte å «fake» orgasmer? Hilsen jente (20)

Utviklingen er skremmende. Det er på høy tid at vi snakker om sugardating

Her finner du Si ;D i sosiale medier

Aftenposten Si ;D - ung debatt

@aftenposten.sid

Vi legger ut alle innlegg på Facebook

Følg linken eller finn oss: Aftenposten Si ;D

Skann koden for å følge oss på Snap:

Du kan også legge til aft.sid

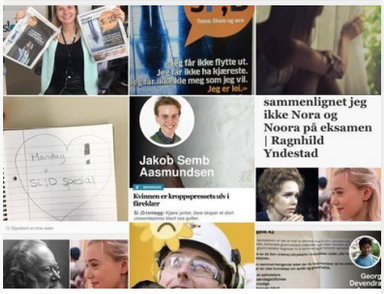

Vi er selvfølgelig også på Instagram:

Følg linken eller legg til: @aftenposten_sid

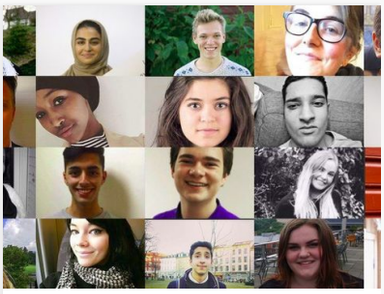

Og lurer du på hvordan du skriver et innlegg til oss?

Her finner du en haug med gode skrivetips.

Kortet

X

Hei Torgeir

Det kan være mye å spare på kjente merkevarer hos akortet.no.
Vi legger ukentlig ut nye tilbud og rabatter!

Vis meg mine fordeler

AUSCHWITZ + DEBATT + DISKRIMINERING + JØDEDOM +

annonse

28 kommentarer

Velkommen til debatt! Vi er glade for dine bidrag, men vær vennlig og bruk fullt navn. Les mer her. Innlegg blir løpende moderert.

Si din mening, Torgeir Oma!

PUBLISER KOMMENTAR

Populære Aktuelt Siste Første

Einar Davidsen

for to år siden

Jeg kritiserer av og til Israel, men jeg er ikke dum nok til å nevne ordet jøde....

Rapporter 4 Anbefaler Svar

Peter Bering

svarte Einar Davidsen for to år siden

Israel er en av flere jødiske organisasjoner. Og det er det jødiske, altså jødene, som definerer dem alle.

Rapporter 1 Anbefaler Svar

Lars E Hansen

for to år siden

Å være jøde er en hedersbetegnelse: Verdens mest intelligente folkeslag. Som vi alle skylder en stor takk for svært mange vitenskapelige fremskritt.

Jødenes historie er trist. Jøder er både et folkeslag og en religiøs gruppering.

Jødedommen skiller seg fra andre religioner ved at den er mer åpen for diskusjon. Ja, diskusjon om rett og galt er en del av jødedommen. Andre religioner etterlater knapt rom for åpen diskusjon. Likevel må det være lov å kritisere jødedommen som religion der deter ... Vis mer

Rapporter 3 Anbefaler Svar

Peter Bering

svarte Lars E Hansen for to år siden (redigert)

Det er ikke et 'folkeslag'. Det er en gruppe mest definert av interne jødiske regler om at jødiskhet arves gjennom moren og ikke gjennom faren. Det finnes således i dag mange 'folkeslag' representert blant jødene.

Å snakke om 'verdens mest intelligente folkeslag' er følgelig absurd. Grunnet levesettet som mobil gruppe med penger, prestisje og makt som gruppeidealer, og grunnet derav følgende forfølgelser og mange som har forsvunnet ut i anonymitet gjennom århundrene, står man igjen med en mobil, hemningsløs og målrettet middelklasse til øvre middelklasse til overklasse. En slik formet gruppe kan selvsagt ikke på noen måte sammenlignes med hele befolkninger av land.

Rapporter 2 Anbefaler Svar

SE 8 FLERE KOMMENTARER

LES OGSÅ

Pilleskandalen drepte hundretusener. Farmasiselskapene avviser all kritikk.

Skaden som rystet håndballjentene. Gråtende landslagstalent ut på båre.

Enorm skogbrann i Russland: Røyken har lagt seg over seks tidssoner. Befolkningen er fanget.

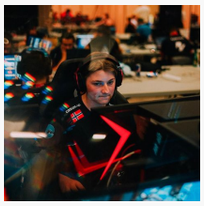

Norsk 16-åring vant Fortnite-VM – får 25,7 millioner for bragden

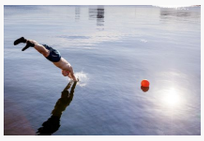

Norges varmerekord kan være tangert i Nordland

Nyhetsbyråer: Afghanistans regjering planlegger Taliban-samtaler i Oslo

SJEFREDAKTØR/ADM. DIREKTØR Espen Egil Hansen
POLITISK REDAKTØR Trine Eilertsen
NYHETSREDAKTØR Tone Tveøy Strøm-Gundersen
FEATUREREDAKTØR Lillian Vambheim
UTVIKLINGSREDAKTØR Eirik Hammersmark Winsnes

Tipstelefon 02286
Send Nyhetstips på epost
Tips via secure drop
Debattinnlegg på epost

Kundeservice
Annonsere i Aftenposten
Personvern og Cookies

Aftenposten sentralbord tlf. 22 86 30 00.
Adresse, Akersgata 55, 0180 Oslo.

Alt innhold er opphavsrettslig beskyttet. © Aftenposten. ACAP-beskyttet. Aftenposten arbeider etter Vær Varsom-plakatens regler for god presseskikk. Aftenposten har ikke ansvar for innhold på eksterne nettsider som det lenkes til.