NASA: Gigantisk asteroide kan treffe jorda i oktober

Av **Xstra** - 14. juli 2019 | 15:51

NASA advarer: En gigantisk asteroide kan treffe jorda i oktober. Illustrasjonsbilde, Illustrasjonsbilde, Shutterstock

Del saken

En asteoride som veier hele 55 milliarder kilo kan treffe jorda 3. oktober, advarer NASA. Kraften som vil utløses av en slik kollisjon tilsvarer 2700 megatonn TNT.

Til sammenligning: Atombomben som ble sluppet over Hiroshima var et sted mellom 0,13 og 0,18 megatonn. Ifølge Daily Express vil asteroiden, som har fått betegnelsen Asteroide FT3, ha en hastighet på over 70,000 km i timen, eller omtrent 20 km i sekundet.

Asteroide FT3 går i bane rundt sola, så hvis selv om vi unngår kollisjon denne gangen, vil den passere jordens nærområde på nytt i 2024 og 2025.

NASA oppdaget asteroiden i 2007, og har bekreftet banen gjennom 14 ulike observasjoner. I en uttalelse sier at en kollisjon riktig nok er usannsynlig, men kan ikke utelukkes. Flere og bedre observasjoner vil gi bedre og mer nøyaktige forutsigelser.

Heldigvis viser NASAs nåværende beregninger at sannsynligheten er svært lav. De anslår sannsynligheten for en kollisjon til 1 av 11 millioner. Så vi trenger ikke å være så veldig redde. Men kanskje litt? Se filmen nedenfor:

Janne Formoe og Jan Fredrik Karlsen gir ikke opp jakten på...

Lørdag fylte Janne Formoe 44 år, og samme dag ble hun forlovet med kjæresten Jan Fredrik Karlsen, som hun har datteren Felicia med. Paret har...

Annonser

TAGS Asteroider Katastrofer Kollisjoner NASA Xstra

MER FRA FORFATTER

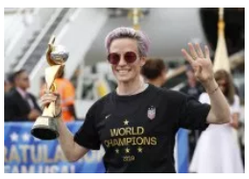
USAS STJERNER ØDELEGGER FOR KVINNEFOTBALLEN

ANDELÅRCONFIT MED LØK- OG EPLEKOMPOTT, RØDVINSSAUS

(U)LYKKELIG SKILT

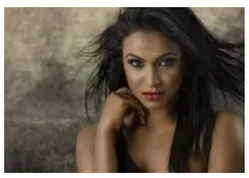
LYKKELIG SKILT

URINAL FOR KVINNER TESTET UT PÅ ROSKILDE

LA: ISKREMSELGER KREVER DOBBEL PRIS AV INFLUENCERE

Sponsored Links

Are you eligible to apply for the Canadian citizenship?
caexpressentry.com

Spillere over hele verden har ventet på dette spillet
Forge Of Empires - Free Online Game

A Simple Fix For Snoring And Sleep Apnea
Juicy Trends Clipple

Hva er din reaksjon?

13 Responses

Liker Morsomt Elsker Overrasket Sint Trist

36 Kommentarer Xstra Logg inn

Anbefal 4 Tweet Del Beste først

Bli med i diskusjonen ...

LOGG INN MED ELLER REGISTRER DEG HOS DISQUS

Navn

DrD . • for 6 timer siden

OBS: Pastaretter kan gjøre deg syk

NASA: Gigantisk asteroide kan treffe jorda i oktober

14 juli – Fløy over Champs-Élysées på et flyvebrett

«Dancing Nana» er borte, men vil for alltid sette folk i...

ALKOHOL BARN DONALD TRUMP DØDSFALL EKTESKAP FEMINISME FILMER FORELDRE FORHOLD FORSKNING FRANKRIKE HELSE HVERDAGSMAT IDENTITETSPOLITIKK KJENDISER KJØNNSIDENTITET KREFT KVINNER LONDON LYKKE MAT MATSPALTE MATTIPS MENN MUSIKK MUSIKKHISTORIE NORGE NTB PARFORHOLD PSYKISK HELSE PSYKOLOGI RASISME RETTSSAKER SAMLIV SEXLIV SPORT STORBRITANNIA STUDIER SVERIGE TRANSPERSONER TRENING UNDERHOLDNING USA VITENSKAP XSTRA

Så bra at unge fokuserer på å redde verden fra planteføden CO2.
20 Svar Del ›

Sverre • for 5 timer siden
Artikkelen glemte å nevne hvem som har skylda, men det er sikkert Trump.
13 Svar Del ›

Tor Brekke → Sverre • for 3 timer siden
....eller lederen av Bompenge-aksjonen i Bergen -Trym Åfløy😜
3 Svar Del ›

Roger Moore • for 6 timer siden
1 av 11 millioner? Sjansen for å vinne i lotto er 1 av 95 millioner! Likevel vinner noen hver helg og onsdag!
12 Svar Del ›

LasseRon → Roger Moore • for 5 timer siden
Tenk så kjipt det ville vært om jorden gikk under - dagen etter at du vant i Viking-Lotto.

😄
21 Svar Del ›

Torbjørn Morka → LasseRon • for 5 timer siden
Ja, det er Murphys lov i høyeste potens.
5 Svar Del ›

Show more replies

Freddy Baxter → Roger Moore • for 2 timer siden • edited
Jeg reagerter også på de "oddsene", men da mer i forhold til flytrafikk og dødelighet pr. km.
"Even though 40 percent of passengers report fear of being involved in a plane crash, your chance of dying in one is roughly one in 5 million — and that's at the high end. By comparison, the average person's chances of dying simply walking down the street are about 1 in 500."
https://curiosity.com/topic...
2 Svar Del ›

V • for 6 timer siden
Alvorligheten i denne nyheten illustreres vel ved at saken publiseres i Xtra.

Jeg håper astroiden treffer.
11 Svar Del ›

bergenser → V • for 5 timer siden
Jeg håper at den dundrer inn i Midtøsten.
7 Svar Del ›

tott • for 4 timer siden
Betyr det at vi nå vil få en asteroideavgift ?
7 Svar Del ›

Arthur Heimlath • for 5 timer siden
Siste:
Asteroiden har kurs mot Grande-åkeren.
7 Svar Del ›

Skeptisk → Arthur Heimlath • for 2 timer siden
Litt lemfeldig å kalle Trine for asteroide...
Svar Del ›

invernes • for 3 timer siden
Greta Thunberg må fly opp i verdensrommet og lede den kometen vekk fra jorden :o
6 Svar Del ›

Polka • for 5 timer siden
Skal vi fortelle barna både på skolen, sosiale medier og msm at vi nå kommer å dø om vi ikke holder skolestreik og holder appeller til alle verdenslederne øyeblikkelig. Akkurat som miljø frikene gjør? Det er tydeligvis innafor
6 Svar Del ›

wotan • for 5 timer siden
Spennende. Jeg har sjekka med Gretha Tunberg og hun forteller at jorden skal gå under først om ti år. Close, but no cigar.
6 Svar Del ›

Hege P. • for 6 timer siden
Jaja. Shit happens..
4 Svar Del ›

Fred-Yngve Rognlien-Ingstad • for 5 timer siden
Jeg vet ikke med dere, men jeg skal ta opp et stort forbrukslån i slutten av september. Jeg skal feste som om det ikke er noen 4. oktober i en uke minst. Bedre føre var enn pulverisert.
3 Svar Del ›

vivsa • for 5 timer siden
....thanks for all the fish and good byyyhyyyyy.. *steppdanser*
2 Svar Del ›

Frank Loine • for 2 timer siden
Om det sitter en « gud» å titter på håndtverket sitt er det ikke rart han tar frem storklubba!
Det er ikke spørsmål om vi blir knust til støv av en komet eller meteor, det er spørsmål om når!
Kanskje 3.okt 2019 er dagen da vi resettes😉
1 Svar Del ›

Ove Olsen • for 3 timer siden • edited
METEOR - OG HVA SÅ LIKSOM????
I hht. nrk, msm og andre fakta-hatere, er det nå KUN mennesket som påvirker klimaet. Slik har det vært ca. 2 - 3 år.
De første 4.000.000.000 år av jordens eksistens, var det andre mekanismer som avgjorde klimaet. Disse andre mekanismene er nå altså er opphevet.
1 • Svar • Del ›

100 % norsk • for 5 timer siden
Godt den kommer dagen etter bursdagen min da, så jeg få spist nok kake før alt går til helvetet. 🤣😂
1 • Svar • Del ›

Jaeger • for 6 timer siden
Viktig å fore frykten
1 • Svar • Del ›

Henning • for 6 timer siden
Tatt på meg hjelm
1 • Svar • Del ›

Ove Krossnes → Henning • for 4 timer siden
Og vernesko
1 • Svar • Del ›

Skeptisk • for 2 timer siden
Faen på tide!!
• Svar • Del ›

Disqusor • for 2 timer siden • edited
Werner van braun terpet og terpet på følgende "realitet" overfor sin nærmeste rådgiver og støtte spiller, Dr. Carol Rosin:

Skape frykt slik at militære budsjetter blir garantert høye nok

a) Den kalde krigen, et konstruert frykt scenario

b) Terror, mer eller mindre løst fordi IS er knust, etter 911 skulle USA "ta" i alt 7 land iflg Adm. Wesely Clark

c) Frykt for asteroider, det narrativet er sådd allerede med flere asteroidefilmer

d) Så til slutt frykt for aliens...

Så kom trump med lovnader firan valget i 2016 at evige kriger skulle termineres, sammen med Putin fikset han Syriakrigen, han trekker seg ut av Afganistan, Iran kan det bli bråk dersom USA blir utsatt for et større angrep.

https://qmap.pub/
• Svar • Del ›

Stein Gal • for 3 timer siden
Hvorfor vil den ikke passere i 2020, 21, 22 og 23?
• Svar • Del ›

Walther Olafsen • for 4 timer siden
Husk jorda er ca. 4.5 milliarder år gammel, tenk at vi bare har maks 1000 år igjen. Sjansen for at det ikke skal gå bra de siste 1000 år vi har igjen er 1 på 4,5 millioner. Og tatt i betraktning at vårt solsystem naturlig nok ikke er så utsatt nå som "før".
Relax :)
• Svar • Del ›

SA **The** SA **West** SA 🤡🤡🤡 → Walther Olafsen • for 3 timer siden
Tror du at kloden og resten av solsystemet smalt ut av big bang?
2 • Svar • Del ›

Ulf Olsen • for 5 timer siden
"Hvis" ja... Hvis moder`n hadde bailla så hadde ikke æ sotte hær.
• Svar • Del ›

Klaus Heinrich • for 5 timer siden
Guds hevn for tyske gjenforeningen.
Jeg viste det før, men hvofor ha det tatt så lang tid? Datafeil?
• Svar • Del ›

john • for 5 timer siden • edited
Jammen bra at vi betaler så mye avgifter. Det skulle vel dekke både vær og fallende kjempesteiner. Og geitefjøs og rundinger i gatene i Oslostan! Leste forresten at "forskere" som skriver eventyr om klimaet begynner å tro på løgnene selv!? Det var vel i nettavisen ,tror jeg,
Jeg sier som "prima vera", de gærne har det godt!
• Svar • Del ›

Galleriet • for 5 timer siden • edited
Fra bildet ser det ut som om de mener at asteroiden skal treffe Europa.
• Svar • Del ›

Sofus → Galleriet • for 5 timer siden • edited
Selvsagt.

Europa bør skamme seg.

Dèt er jeg blitt fortalt siden 1. klasse i -82. (Slapp heldigvis barnehage.)
3 • Svar • Del ›

bergenser → Galleriet • for 5 timer siden
Hva med Midtøsten 😈
1 • Svar • Del ›

Bjørn Sponberg • for 6 timer siden • edited

En typisk dramatisk biologisk situasjon som viser fordelen av å tilhøre myndighetene, selv om det ikke kommer så godt frem i hverdagen. Om denne asteroiden skulle treffe jorden, vet alle hvem som først havner trygt nede i bunkerne: Stoltenberg, Solberg, Støre.. hele den gjengen der.
Så fordelen av å sitte trygt i, eller via, myndighetene er ikke så lett å se mens alle har mat i magen og underholdning strømmes på internett. Men de grådigste, de feigeste - DEM tenker lenger, og derfor gidder dem å engasjere seg selv når alt ser trygt ut (ved konstant overflod). Dvs dem som strever etter å sikre seg- selv når alt ser 100% trygt ut (ved konstant overflod), og de andre skjønner ikke hvorfor dem gidder å engasjere seg engang. Det er det som er så rart, det er mye lettere å lure dem rundt seg da maten flyter over alt (konstant overflod). Løgnen f.eks. lever mye, mye lenger nå. Sannsynligvis fordi den basale delen av hjernene våre får et konstant signal som sier "alt er trygt ... masse mat ... alt er trygt ... masse mat ... alt er trygt ... masse mat".

Men da ulykken først skulle komme, sånn som i dette asteroide tilfellet. Om teorien min stemmer og denne asteroiden treffer f.eks. den vestlige verden - da er populasjonen i den vestlige verden statistisk sett blitt dramatisk ondere i løpet av få sekunder. Fordi de fleste som da havner trygt nede i bunkeren, er de som trives- og blir sterke, i konstant overflod (velfungerende demokrati). Når asteroiden er på vei er slagordet "Alle skal med", blitt til "Vi må dessverre sikre at sentral-styringen av samfunnet overlever".

En uønsket universell tilstand, stabiliseres kun med en konstant tilførsel av energi (skatter)
1. Konstant overflod --> 2. Løgn --> 3. Onde egenskaper (4 lov)

Svar • Del ›

Sponsored Links

Are you eligible to apply for the Canadian citizenship?
caexpressentry.com

Spillere over hele verden har ventet på dette spillet
Forge Of Empires - Free Online Game

A Simple Fix For Snoring And Sleep Apnea
Juicy Trends Clipple

Xstra.no

Kontakt oss: Facebook

XSTRA.NO FØLGER VÆR VARSOM PLAKATEN.

RESETT

Person fløyet til sykehus etter våpenulykke i Hordaland

Hamilton ble historisk med sin sjette Silverstone-seier

NASA: Gigantisk asteroide kan treffe jorda i oktober

SISTE SAKER

Janne Formoe og Jan Fredrik Karlsen gir ikke opp jakten på...

Lørdag fylte Janne Formoe 44 år, og samme dag ble hun forlovet med kjæresten Jan Fredrik Karlsen, som hun har datteren Felicia med. Paret har...

OBS: Pastaretter kan gjøre deg syk

NASA: Gigantisk asteroide kan treffe jorda i oktober

© Xstra.no er: Helge Lurås: Ansvarlig redaktør. Shurika Hansen: Redaktør.