VIS BILDETEKST

Skal ta mastergrad på krigsseilerne som ble krigere, med støtte fra fondet Jon Michelet opprettet

Historiestudenten får det første Michelet-stipendet.

Av BERNT ERIK PEDERSEN

OSLO Publisert: 30. mai 2019 Sist oppdatert: 12:32, 30. mai 2019

– Jeg føler meg beæret over å få stipendet som Jon Michelet opprettet, sier Erlend Lundvall.

Senter for Krigsseilerhistorie har nå tildelt Lundvall det første mastergradsstipendet fra Polstjerne-fondet.

Forfatter Jon Michelet satte av en andel av inntektene fra sine suksessromaner om krigsseilerne til et fond for å bevare og forske på fortellingene til norske krigsseilere og krigsveteraner.

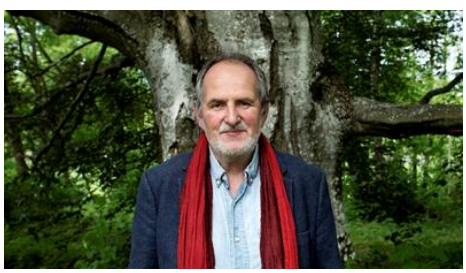

Jon Michelet (1944-2018). Foto: Mimsy Møller

Tidligere i år utlyste Polstjernefondet et forskningsstipend, i samarbeid med senteret for krigshistorien ved Arkivet freds- og menneskerettssenter i Kristiansand. Det tverrfaglige stipendet på 20.000 kroner gis til studenter som ønsker å ta mastergrad på krigsseilerne. Første tildeling er nå kunngjort: Erlend Lundvall (26), historiestudent ved Universitetet i Oslo, får stipendet for sitt mastergradsprosjekt om bevæpningen av den norske handelsflåten under krigen.

– Dette er viktig for meg. Det betyr at jeg kan konsentrere meg fullt og helt om arbeidet med masteroppgaven, sier Lundvall.

Oldefar torpedert

Han er vokst opp med familiehistorien om oldefaren, som var kaptein på en tankbåten Athene under krigen. Skipet ble torpedert sommeren 1942, og halve mannskapet omkom.

BILDER

Vis bildetekst

Anbefalte saker

Musikkfest i Stavanger

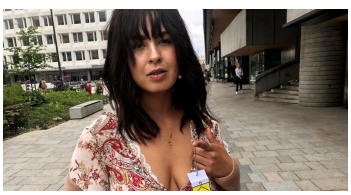

Maria Mena ga bort finkjolen til abortkampanje

– Historien om min oldefar var med på å gjøre at jeg valgte krigsseilerne som tema for mastergraden min, sier Lundvall.

***Les også:** En sjøens helt - siste reis. Hvordan Jon Michelets romaner forandret norsk historie*

30.000 norske sjøfolk var i seilas for den norske handelsflåten under krigen. Mange av handelsskipene ble utstyrt med kanoner, 1.800 sjøfolk ble utdannet til skyttere under krigen, og også uerfarne unge sjøfolk måtte ta til våpen.

– Skyttere og sivile sjøfolk ombord i bevæpnede handelsskip havnet i en spesiell situasjon, forteller Lundvall.

– Sjøfolkene var en sivil yrkesgruppe som ble trukket inn i krigen på havet. Skytterne fikk opplæring og brukte kanoner, synkeminer og automatgevær. De ble legitime militære mål. Skillet mellom sivile og militære ble visket ut. Sivile sjøfolk uten utdannelse måtte delta i forsvaret av skipene sammen med skytterne, fordi det ofte var for få skyttere ombord til å betjene våpenutstyret. Og selve våpenutstyret om bord på de norske handelsskipene er lite omtalt i litteraturen om de norske krigsseilerne, mener Lundvall.

«Temaet bevæpning av sivile skip og sjøfolk er relevant ut over perioden 1940-45», understreker Senter for krigsseilerhistorie i tildelingen.

Hovedpersonen i Jon Michelets romanserie, skogsmatrosen Halvor, er skytter om bord. Bok to i serien heter «Skytteren».

– Bøkene til Jon Michelet er svært gode. Han gjorde et grundig researcharbeid. De holder mål med historikerbriller. Måten han vever inn historiske fakta i skjønnlitteratur er godt gjort, mener Lundvall.

Byrådet i Oslo stenger trafikkert gate og gjør den om til skulpturpark

Advokaten til Kallmyrs au pair refser UD

På plass i Mali

DELE

Twitter Facebook

Les også

Stenger trafikkert gate og gjør den om til skulpturpark og lekeplass

Oslo-byråd (MDG) kan ikke love Brakar drahjelp fra Ruter

Maria Mena om abort og like rettigheter: – Jeg blir overveldet over hvor bl...

ANNONSE - VISIT NORDJYLLAND

Denne danske byen anbefales varmt av New York Times

Politiet har pågrepet mann etter mulig voldtekt på Holmlia

STROSSLE

Andre nyheter

DINFRITID.NO

Viktig påminnelse om å holde fokus

UNIVERSITAS.NO

Norsk studentserie gjør stor suksess i utlandet

UNIVERSITAS.NO

– Exphil og valgdeltakelsen – to tragedier

STROSSLE

EMNEORD

oslo Jon Michelet Krigsseilerne Andre verdenskrig

Komiteen er død. Lenge leve utvalget.

Frp og FNB demonstrerer mot bomringene

Åpnet 52 nye bomstasjoner i dag

Osloborgere støtter den grønne kursen

«Skatt på de rike? Kan det være lov, da?»

Bitt av hund under slagsmål på Grünerløkka

Stenger trafikkert gate og gjør den om til skulpturpark og lekeplass

Han får det første Michelet-stipendet

Maria Mena om abort og like rettigheter: – Jeg blir overveldet over hvor blind jeg er som er norsk

IKEA lanserer Pride-handlebag – men ikke i Norge

– Bomringer er lønnsomt for samfunnet, også for dem som betaler for å passere dem

Nå ser du snart ikke lenger hvor mye du betaler i bomringen

Da Løkkas lesehester fikk bibliotek

VIF-ving usikker til U21-landskampene

Hevder meksikansk toppklubb vil hente Vålerenga-back

Flere sier nei til anbud på offentlige tjenester – unntatt på ett område

Regjeringen roser «barnas verneombud», men vil ikke lovfeste det

Massiv vannlekkasje da rør fra 1800-tallet sprakk

Inga Marte Thorkildsen om barnehager: – Vi må drive forskjellsbehandling

DEBATT

«Ingen grupper i landet kjører mer bil enn menn i Bærum»

Politiet har pågrepet mann etter mulig voldtekt på Holmlia

Han slipper til partiet Alliansen mot sin vilje

Lanserer «Osloboligen» for familier med vanlig inntekt

Klart flertall støtter Oslos klimamål

Kontakt

Sjefredaktør og adm. dir.: Eirik Hoff Lysholm
Direktør: Nina Kordahl
Nyhetsredaktør: Espen Løkeland-Stai
Nyhetsredaktør: Lars West Johnsen
Debatt: Bente Rognan Gravklev
Digital: Lasse Hansen
Samfunn: Trine Andreassen
Kultur: Mode Steinkjer
Sport: Reidar Sollie
Utenriks: Iselin Stalheim Møller

Abonnement

Abonnement: 22 99 80 50
Kjøp abonnement
Kundesenter
Min side
Personvernerklæring

Tips

Tipstelefon: 22 99 81 30
Sentralbord: 22 99 80 00
Kontakt oss

Følg oss

Annonser

Annonsere i Dagsavisen

Copyright © 2019 Dagsavisen

Det gjøres oppmerksom på at denne nettsiden regelmessig blir innsamlet og lagret av Nasjonalbiblioteket. Nettsiden vil kun bli gjort tilgjengelig som kildemateriale for forskning og dokumentasjon.

SØK

Til toppen av siden