annonse

annonse

«Billig» og «pulbar» – #metoo kom aldri til skolegården

Si ;D-innlegg: For oss spiller det ingen rolle hva de voksne mener guttene legger i disse kommentarene.

SID

FOTO: WIN12_ET / Shutterstock / NTB scanpix

Vi opplever at mange har et inntrykk av at vår generasjon vokser opp i et likestilt samfunn. Det stemmer ikke, skriver Ella Fyhn (14), Ellisiv Aure (14) og Ea Baklund (14).

Ea Baklund (14)
Ellisiv Aure (14)
Ella Fyhn (14)

4. mars 2019 06:00 5. mars 2019 14:55

annonse

For litt over et år siden ble #metoo et begrep som alle fikk et forhold til. Kvinner verden over fortalte sine personlige historier, og mange arbeidsplasser satte inn tiltak mot seksuell trakassering.

Verre etter #metoo

På vår arbeidsplass, skolen, har vi derimot ikke sett noen resultater av #metoo, og bruk av nedsettende seksuelle bemerkninger har, etter vår mening, økt.

Vi er tre jenter på 14 år som går i 9. klasse. Vi vil gjøre både elever, lærere og foreldre mer oppmerksomme på hva som skjer i skolemiljøet til veldig mange ungdommer.

Privat

Ella Fyhn (14), Ellisiv Aure (14) og Ea Baklund (14)

Vi opplever at mange har et inntrykk av at vår generasjon vokser opp i et likestilt samfunn. Det stemmer ikke.

Hver dag får jenter på vår alder slengt nedsettende kommentarer etter seg som «hore», «slut», «billig» og «fitte». Vi får høre at vi er svake og naive, at vi bør operere kroppene våre, og vi får høre om at vi er pulbare eller ikke.

Gutter bare er sånn

Om vi sier ifra om dette til lærere eller andre voksne, opplever vi ofte at de bagatelliser situasjonen. De sier at gutter bare er sånn, og at de sikkert bare mener det de sier som tull.

For oss spiller det ingen rolle hva de voksne mener guttene legger i disse kommentarene. Vi opplever dette som ren hersketeknikk og ekstremt nedlatende.

annonse

For det første er det ingen voksne som hadde funnet seg i å få denne typen karakteristikker slengt etter seg på jobben, og for det andre gir vi guttene et dårlig utgangspunkt for oppførsel i voksenlivet.

Normalisert sexisme

Å leve i et samfunn hvor du blir kalt «hore» eller «fitte» hver dag, er ikke å leve i et likestilt samfunn. Vi nekter å godta dette som vår hverdag. Og vi oppfordrer alle til å ta en runde meg seg selv og tenke over hvordan du selv forholder deg til sexisme i hverdagen.

Vi kan ikke leve i et samfunn der denne måten å snakke til hverandre er normalisert!

Vi håper at så mange som mulig vil møte opp 8. mars på Youngstorget, høre oss holde appell om dette temaet og gå under vår parole:

«Jeg går på skole, ikke kall meg hore – Stopp sexismen i skolegården!»

Ane Dahl Torp: – Kvinnedagen i år kommer med en ny stolthet. Jeg tror mange vil gå med hevet hode.

13–21 år? Vil du også skrive til Si ;D? Send ditt innlegg til sid@aftenposten.no. Alle får svar innen tre dager. Dersom du ønsker å være anonym, må du oppgi dette tydelig i mailen. Her kan du lese mer om å sende inn innlegg til oss.

Lese flere saker fra Si ;D? Vi anbefaler disse tekstene

Nora Berntzen: Vi kan ikke verne om monarkiet fordi kongen virker chill

Det er absurd at vi tar med handlenett på butikken, slik at vi med god samvittighet kan fly til Paris

Kaja (14): Feminist-Norge burde åpne øynene for de virkelige problemene

Hedda Aasland: Influensere skjønnmaler Dubai for tusenvis av følgere

August Jambak (20): Skolen har noe å lære av militæret

Den berusede mannen på bussen begynner å stryke og klappe på meg. Ingen reagerer.

«Du er jo bare et barn. Kanskje mamma skulle hjelpe deg litt?»

Agnes Nordvik (16): Sjære gamliser, denne er til dere

Noah Skullestad (21): Jeg mistet mye av ungdomstiden mens jeg ventet på Rikshospitalet

Mobilen er en byrde jeg lengter etter å bli kvitt. Når skal jeg få fred?

[Jeg ble kalt «jævla norsking» og «hurpe», men lærerne forsvarte mobberne]

[Farida Khurami (12): Den natten vi ble hentet av politiet, endret alt seg]

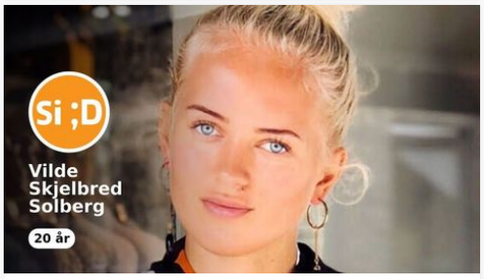

[Du som er født i Norge, ikke ta gullbilletten din for gitt! | Vilde Skjelbred Solberg]

[Tenåringsforeldre, er det ikke på tide å ta en pause fra vindrikkingen og venneturene?]

Her finner du Si ;D i sosiale medier

[Vi legger ut alle innlegg på Facebook]

Følg linken eller finn oss: Aftenposten Si ;D

Skann koden for å følge oss på Snap:

Du kan også legge til aft.sid

[Vi er selvfølgelig også på Instagram:]

Følg linken eller legg til: @aftenposten_sid

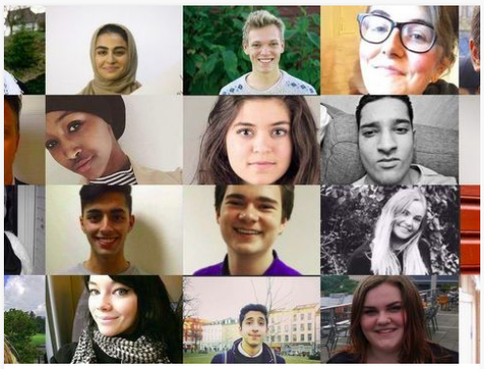

[Og lurer du på hvordan du skriver et innlegg til oss?]

Her finner du en haug med gode skrivetips.

Kortet

x

Hei Torgeir

A-kortet har tilbud for hele familien, enten det bare er for de voksne, de små eller noe alle kan gjøre sammen.

Vi gir deg de gode opplevelsene!

Se gode tilbud på akortet.no

KVINNEDAGEN (8. MARS) + LIKESTILLING + METOO +

SKOLE OG UTDANNING +

annonse

47 kommentarer

POPULÆRE

Velkommen til debatt! Vi er glade for dine bidrag, men vær vennlig og bruk fullt navn. Les mer her. Innlegg blir løpende moderert.

Si din mening, Torgeir Oma!

PUBLISER KOMMENTAR

Stian Thomassen

for 14 dager siden

Stå på jenter! Slikt skal ikke aksepteres!

Svar 34 Anbefaler

Mette Molland

for 14 dager siden

Dere er noen skikkelig flotte jenter! Ikke finn dere i det, og konfronter disse gutta med det der og da! Med jenter som dere i kampen, er det håp om at de ekleste utslagene av den såkalte russe«feiringen» vil møte skikkelig motstand når dere kommer så langt. Flott parole til 8.mars!!

Svar 19 Anbefaler

Hilde Årdal

svarte Mette Molland for 14 dager siden

Jentene bør vel også få støtte av lærerne og andre med ansvar for skolemiljøet!

Svar 12 Anbefaler

SE 2 FLERE SVAR

SE 20 FLERE KOMMENTARER

LES OGSÅ

Juseksperter kritiske til Black Box-siktelser

Fox News-profilen ble tatt av luften etter hijab-kritikk. Nå kommer presidenten til unnsetning.

Familien til den antatte gjerningsmannen beklager: – Vanskelig å fatte

Sesongen ble en stor skuffelse. Nå varsler landslagstrener endringer.

EIK-treneren imponert av Viking. Men han savner dette hos sine egne.

Han vant Premier League i 2016. Nå markerer han seg på uvanlig vis utenfor banen.

SJEFREDAKTØR/ADM. DIREKTØR Espen Egil Hansen
POLITISK REDAKTØR Trine Eilertsen
NYHETSREDAKTØR Tone Tveøy Strøm-Gundersen
FEATUREREDAKTØR Lillian Vambheim
UTVIKLINGSREDAKTØR Eirik Hammersmark Winsnes

Tipstelefon 02286
Send Nyhetstips på epost
Tips via secure drop
Debattinnlegg på epost

Kundeservice
Annonsere i Aftenposten
| Personvern og Cookies |

Aftenposten sentralbord tlf. 22 86 30 00.
Adresse, Akersgata 55, 0180 Oslo.

Alt innhold er opphavsrettslig beskyttet. © Aftenposten. ACAP-beskyttet. Aftenposten arbeider etter Vær Varsom-plakatens regler for god presseskikk.
Aftenposten har ikke ansvar for innhold på eksterne nettsider som det lenkes til.